COMUNI E TERRITORI COINVOLTI:

Comuni dell'Ambito: Albuzzano, Badia Pavese, Bascapé, Battuda, Belgioioso, Bereguardo, Borgarello, Bornasco, Casorate Primo, Ceranova, Certosa di Pavia, Chignolo Po, Copiano, Corteolona e Genzone, Costa De' Nobili, Cura Carpignano, Filighera, Gerenzago, Giussago, Inverno e Monteleone, Landriano, Lardirago, Linarolo, Magherno, Marcignago, Marzano, Miradolo Terme, Monticelli Pavese, Pieve Porto Morone, Rognano, Roncaro, Santa Cristina e Bissone, Sant'Alessio Con Vialone, San Zenone al Po, Siziano, Spessa, Torre D'Arese, Torre De' Negri, Torrevecchia Pia, Trivolzio, Trovo, Valle Salimbene, Vellezzo Bellini, Vidigulfo, Villanterio, Vistarino, Zeccone, Zerbo.

CONTATTI

centroperlafamiglia@ambito-altoebassopavese.it

Sede Alto Pavese: **0382 6780224**
Sede Basso Pavese: **0382 720126 int.2**
dal lunedì al venerdì dalle 9.00 alle 12.00

Casa di Comunità Belgioioso: **0382 1958680**
martedì dalle 13.30 alle 15.30

Casa di Comunità Casorate Primo: **02 90040220**
mercoledì dalle 10.00 alle 12.00

Progetto finanziato da Regione Lombardia con il "Fondo per le politiche della famiglia 2025" e potenziato dal Dipartimento per le politiche della famiglia della Presidenza del Consiglio dei Ministri

SCANSIONA IL CODICE QR

E SEGUI LA PAGINA FACEBOOK "CENTRO PER LA FAMIGLIA DELL'ALTO E BASSO PAVESE" PER RIMANERE AGGIORNATO SULLE NOSTRE ATTIVITÀ



Sistema Socio Sanitario
ATS Pavia

Centro per la Famiglia | Regione Lombardia

Centro per la Famiglia dell'Alto e Basso Pavese

Un punto di accoglienza, informazione, sostegno per e tra le famiglie

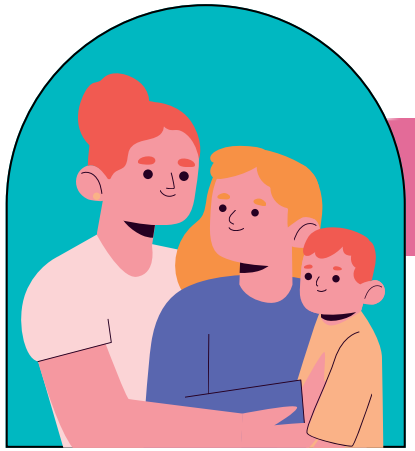

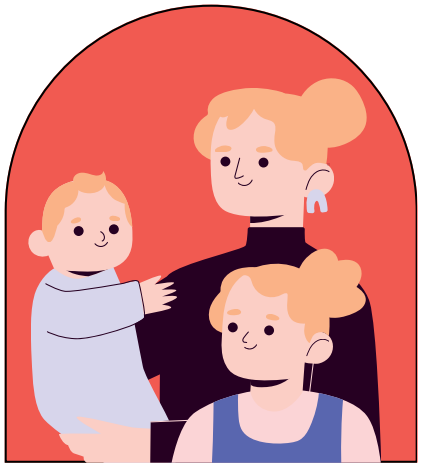



Ente capofila dell'Ambito Territoriale Alto e Basso Pavese
Comune di Siziano

GRUPPO START startscs.com

marta COOPERATIVA SOCIALE

OPEN group

Progetto finanziato con il Fondo per le politiche della famiglia 2025 della Presidenza del Consiglio dei Ministri

COS'È IL CENTRO PER LA FAMIGLIA?

È un servizio territoriale che offre ascolto, orientamento e supporto alle famiglie nelle diverse fasi della vita, valorizzando le risorse del nucleo familiare e della comunità.

CHI SIAMO

Nel centro potete trovare professionisti esperti, come psicologi, educatori, consulenti, conduttori di laboratori, assistenti sociali . Le attività sono realizzate dal Comune di Siziano, capofila dell'Ambito Territoriale dell'Alto e Basso Pavese, in partnership con ASST Pavia, Open Group di Bologna, Marta SCS di Pavia e START SCS di Vigevano.

COSA OFFRIAMO

Sportello informativo: un luogo dove trovare le risposte per te e la tua famiglia e dove richiedere un primo appuntamento;
Counseling psicologico: per affrontare e superare momenti di difficoltà o di crisi personale o familiare;
Consulenza legale sul diritto di famiglia;
Sportello ascolto psicologico dedicato a preadolescenti, adolescenti e alle loro famiglie;
e **tante attività dedicate** a te e alla tua famiglia

TUTTE LE ATTIVITÀ SONO GRATUITE

LINEA 0-3 ANNI

Percorsi e laboratori per famiglie con bambini di età compresa tra 0 e 3 anni;

CORSI E PERCORSI

Appuntamenti riservati alle famiglie, ai bambini e agli adolescenti di carattere ludico, aggregativo ed espressivo

SPAZIO CAREGIVER

Consulenza e sollievo per chi si prende cura di famigliari anziani o con disabilità

SENSIBILIZZAZIONE SULL'AFFIDO FAMILIARE

Attività informative e formative rivolte alla comunità, finalizzate a promuovere la cultura dell'accoglienza e il benessere dei minori

DIALOGHI E INCONTRI

Gruppi di condivisione e scambio su temi riguardanti la genitorialità, la vita familiare e la gestione del tempo

CONCILIAZIONE DEI TEMPI

Attivazione di spazi ricreativi per bambini dai 3 agli 11 anni con la presenza di personale educativo/animatori dedicati, mentre i genitori svolgono attività legate alla quotidianità.

PERCORSI FORMATIVI E DI SENSIBILIZZAZIONE

Incontri in materia di alfabetizzazione mediatica e digitale.
Sensibilizzazione sui rischi connessi all'utilizzo delle sostanze psicotrope.
Attvità di promozione dell'invecchiamento attivo